

# 4. BALANÇOS

## Activo

Activo	Notas	2007		2006	
		Activo Bruto	Amortizações e Ajustamentos	Activo Líquido	Activo Líquido
<b>IMOBILIZADO</b>					
<b>Imobilizações Incorpóreas</b>					
Despesas de Instalação		76,088.26	(61,095.67)	14,992.59	29,984.77
Despesas de Investigação e Desenvolvimento	10	125,598.35	(121,597.58)	4,000.77	8,000.37
		<b>201,686.61</b>	<b>(182,693.25)</b>	<b>18,993.36</b>	<b>37,985.14</b>
<b>Imobilizações Corpóreas</b>					
Terrenos e Recursos Naturais	10	126,065.51	-	126,065.51	126,065.51
Edifícios e Outras Construções	10	146,224.60	(51,617.65)	94,606.95	98,583.22
Equipamento Básico	10 e 15	2,821,375.30	(2,657,329.01)	164,046.29	332,024.00
Equipamento de Transporte	10 e 15	1,628,764.26	(1,264,794.50)	363,969.76	318,609.51
Ferramentas e Utensílios	10	90,174.04	(79,164.46)	11,009.58	12,529.96
Equipamento Administrativo	10	1,269,860.40	(1,041,387.37)	228,473.03	223,935.55
		<b>6,082,464.11</b>	<b>(5,094,292.99)</b>	<b>988,171.12</b>	<b>1,111,747.75</b>
<b>Investimentos Financeiros</b>					
Partes de Capital em Empresas Associadas	10 e 16	304,999.00	-	304,999.00	24,999.00
Títulos e Outras Aplicações Financeiras	10 e 16	289,945.26	(27,950.27)	261,994.99	2,267,585.05
		<b>594,944.26</b>	<b>(27,950.27)</b>	<b>566,993.99</b>	<b>2,292,584.05</b>
<b>CIRCULANTE</b>					
<b>Existências</b>					
Produtos e Trabalhos em Curso	42	1,461,029.89	-	1,461,029.89	1,437,976.22
Produtos Acabados e Intermediários	42	3,125,589.32	-	3,125,589.32	3,907,548.89
Mercadorias	42	960,261.00	-	960,261.00	960,261.00
Adiantamentos por Conta de Compras		3,990,383.05	-	3,990,383.05	3,990,383.05
		<b>9,537,263.26</b>	<b>-</b>	<b>9,537,263.26</b>	<b>10,296,169.16</b>
<b>Dividas de Terceiros - Curto Prazo</b>					
Clientes, C/C		23,648,025.36	-	23,648,025.36	28,480,221.02
Clientes de Cobrança Duvidosa	21 e 23	1,302,284.56	(1,302,284.56)	-	-
Empresas Participadas e Participantes	16	1,173,476.20	-	1,173,476.20	1,077,919.30
Adiantamentos a Fornecedores		66,731.00	-	66,731.00	62,381.00
Estado e Outros Entes Públicos	48-A	-	-	-	1,236,343.44
Outros Devedores		7,220,207.37	-	7,220,207.37	2,144,417.64
		<b>33,410,724.49</b>	<b>(1,302,284.56)</b>	<b>32,108,439.93</b>	<b>33,001,282.40</b>
<b>Títulos Negociáveis</b>					
Outros Títulos Negociáveis	17	1,913.51	-	1,913.51	1,913.51
Outras Aplicações de Tesouraria	17	4,000,000.00	-	4,000,000.00	2,999,998.26
		<b>4,001,913.51</b>	<b>-</b>	<b>4,001,913.51</b>	<b>3,001,911.77</b>
<b>Depósitos Bancários e Caixa</b>					
Depósitos Bancários	48-C	1,381,970.48	-	1,381,970.48	2,886,182.49
Caixa		-	-	-	-
		<b>1,381,970.48</b>	<b>-</b>	<b>1,381,970.48</b>	<b>2,886,182.49</b>
<b>Acréscimos e Diferimentos</b>					
Acréscimos de Proveitos	48-B	9,401,792.88	-	9,401,792.88	3,548,442.36
Custos Diferidos	48-B	285,581.48	-	285,581.48	95,531.00
Activos por Impostos Diferidos	6	458,509.51	-	458,509.51	139,603.48
		<b>10,145,883.87</b>	<b>-</b>	<b>10,145,883.87</b>	<b>3,783,576.84</b>
<b>TOTAL DE AMORTIZAÇÕES</b>			<b>(5,304,936.51)</b>		
<b>TOTAL DE AJUSTAMENTOS</b>			<b>(1,302,284.56)</b>		
<b>TOTAL DO ACTIVO</b>		<b>65,356,850.59</b>	<b>(6,607,221.07)</b>	<b>58,749,629.52</b>	<b>56,411,439.60</b>



Foz do Arelho  
Inatel

OPTIMIZAMOS OS MÉTODOS  
E OS PROCESSOS DE SUPORTE  
À ORGANIZAÇÃO



# 4. BALANÇOS

## Capital Próprio e Passivo

Capital Próprio e Passivo	Notas	2007	2006
<b>CAPITAL PRÓPRIO</b>			
Capital	40	2,500,000.00	2,500,000.00
Reservas Legais	40	444,618.00	351,618.00
Resultados Transitados	40	9,540,326.58	7,789,000.35
Resultado Líquido do Exercício	40	3,696,607.11	1,844,326.23
<b>TOTAL DO CAPITAL PRÓPRIO</b>		<b>16,181,551.69</b>	<b>12,484,944.58</b>
<b>PASSIVO</b>			
<b>Provisões</b>	34	<b>1,904,265.11</b>	<b>558,413.81</b>
<b>Dívidas a Terceiros - Médio longo Prazo</b>			
Dívidas a Instituições de Crédito		-	3,725,000.00
Outros Empréstimos Obtidos		17,957.80	35,915.60
Fornecedores de Imobilizado, Conta Corrente		245,525.23	367,458.02
		<b>263,483.03</b>	<b>4,128,373.62</b>
<b>Dívidas a Terceiros - Curto Prazo</b>			
Dívidas a Instituições de Crédito		3,461,141.04	34,350.46
Adiantamento por Conta de Vendas		850,355.89	2,596,608.82
Fornecedores Conta Corrente		10,387,880.22	15,146,161.89
Fornecedores - Facturas em Recepção e Conferência		8,175.60	20,690.51
Adiantamento de Clientes		40,911.65	130,811.65
Outros Empréstimos Obtidos		17,957.80	17,957.80
Fornecedores de Imobilizado, Conta Corrente		150,400.53	465,493.30
Estado e Outros Entes Públicos		3,494,906.37	1,384,316.82
Outros Credores		1,280,138.20	904,544.61
		<b>19,691,867.30</b>	<b>20,700,935.86</b>
<b>Acréscimos e Diferimentos</b>			
Acréscimos de Custos	48-B	4,796,324.71	1,808,255.88
Proveitos Diferidos	48-B	15,912,137.68	16,730,515.85
		<b>20,708,462.39</b>	<b>18,538,771.73</b>
<b>TOTAL DO PASSIVO</b>		<b>42,568,077.83</b>	<b>43,926,495.02</b>
<b>TOTAL DO CAPITAL PRÓPRIO E DO PASSIVO</b>		<b>58,749,629.52</b>	<b>56,411,439.60</b>

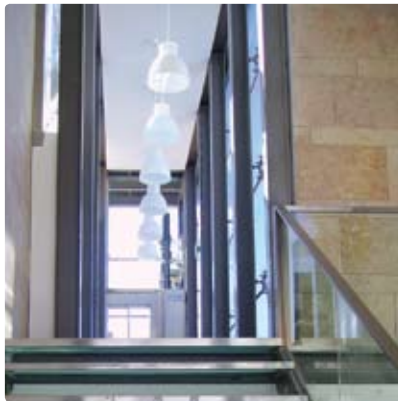

1.

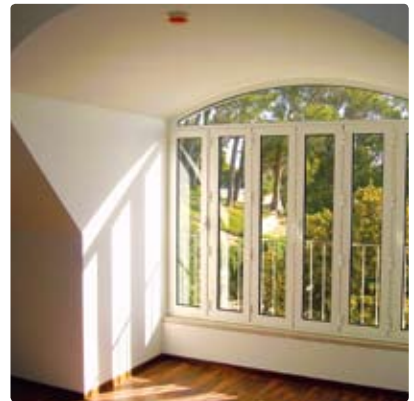

2.



3.

1. 2. e 3.  
Foz do Arelho  
**Inatel**